



OBČINA **ŠENTRUPERT**

OBČINSKI PROSTORSKI NAČRT

**Tretje (3) spremembe in dopolnitve OPN Šentrupert
usklajeni predlog**

Sprejel:

Občinski svet Občine Šentrupert, datum

Objava:

Uradno glasilo e-občina, št.

Župan občine:

(žig)

Tomaž Ramovš

(podpis)

KARTOGRAFSKI DEL OBČINSKEGA PROSTORSKEGA NAČRTA
OBČINE ŠENTRUPERT
Tretje (3) spremembe in dopolnitve

VSEBINA

II. IZVEDBENI DEL OBČINSKEGA PROSTORSKEGA NAČRTA

1.1 Pregledna karta občine z razdelitvijo na liste, M 1: 30.000	(1-01)
2. Pregledna karta občine s prikazom osnovne namenske rabe in ključnih omrežij gospodarske javne infrastrukture, M 1: 30.000	(2-01)
3. Prikazi območij enot urejanja prostora, osnovne oziroma podrobnejše namenske rabe prostora in prostorskih izvedbenih pogojev, M 1: 5.000	(3-02, 3-06, 3-11)
4. Prikazi območij enot urejanja prostora in gospodarske javne infrastrukture, M 1: 5.000	(4-02, 4-06, 4-11)

Legenda

Izdela:

Št. projekta:

Datum:

URBI d.o.o., Oblikovanje prostora, Trnovski pristan 2, Ljubljana
direktorica: Barbara Dalla Valle, univ. dipl. prav.
odgovorni vodja projekta: Nuša Dalla Valle, mag. inž. arh., ZAPS 2170

URBI-2330

junij 2026



1. PREGLEDNA KARTA OBČINE ŠENTRUPERT Z RAZDELITVIJO NA LISTE

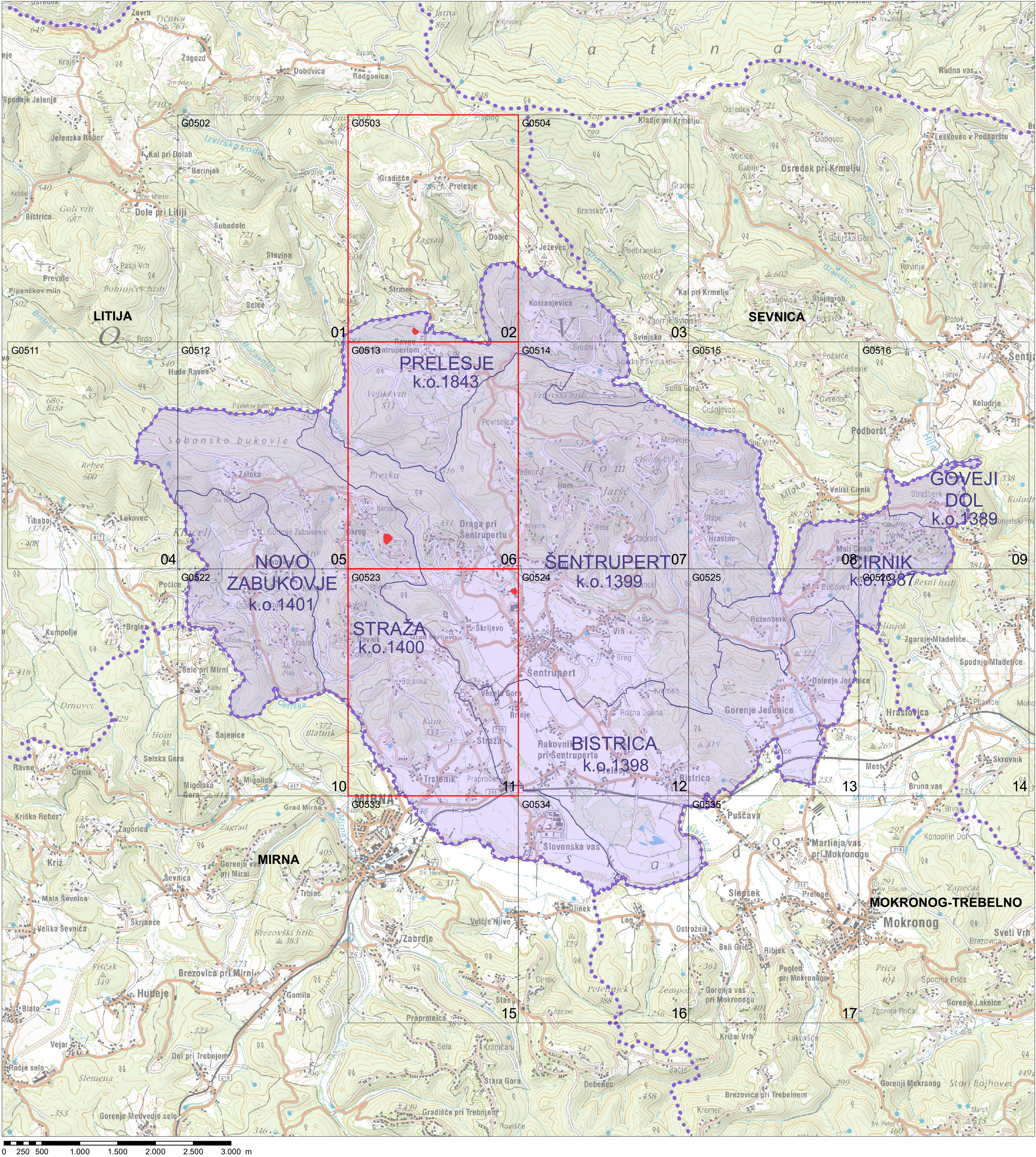

Vir: DTK50, GURS

M= 1:30.000

LEGENDA:

območje občine Šentrupert

katastrske občine

meje občin

10

pregled mreže listov kart v merilu 1: 5 000

list spremembe OPN

pobuda 3SD OPN

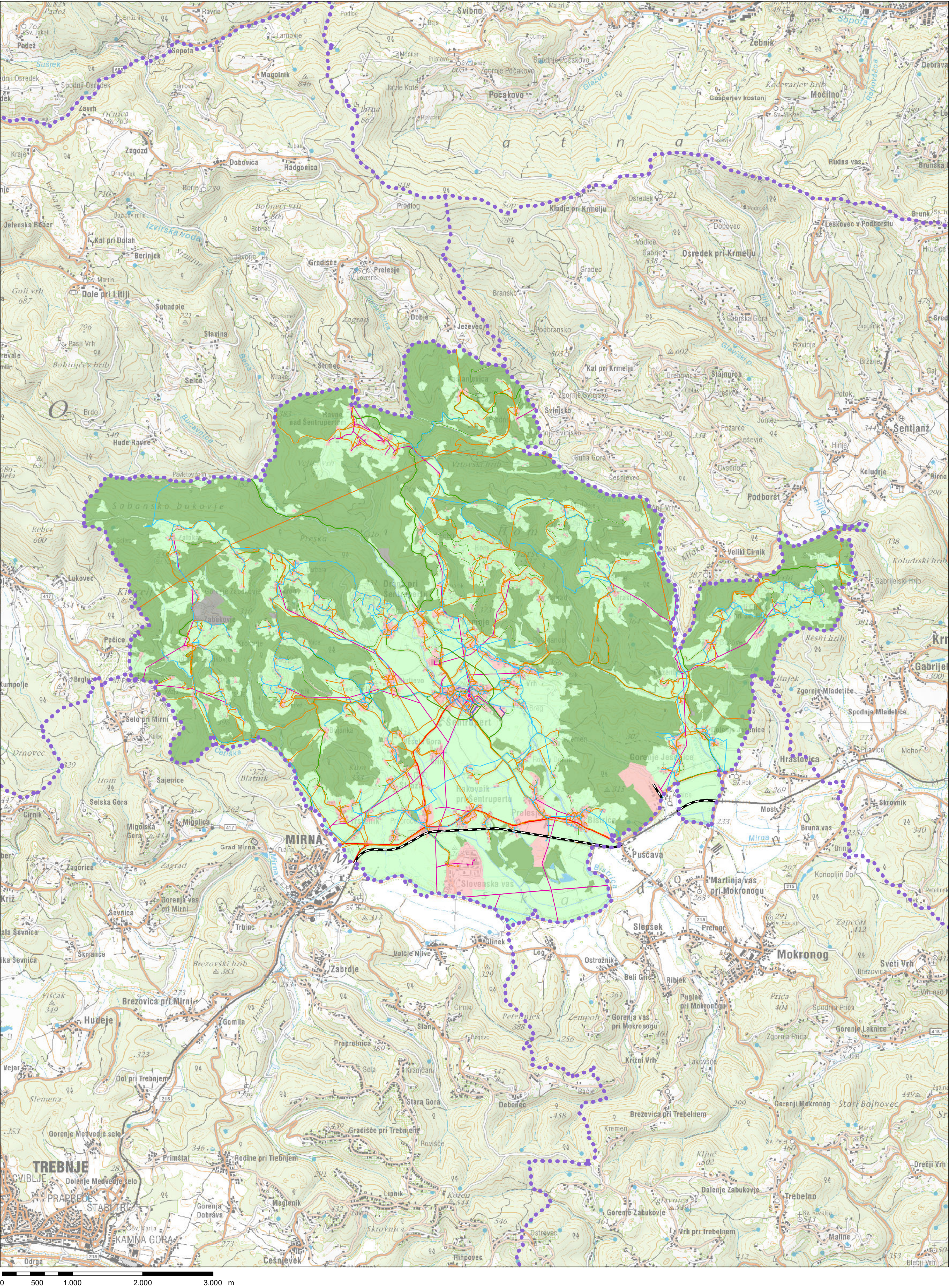

Vir: DTK50, GURS, OPN Šentupert

M = 1:30.000



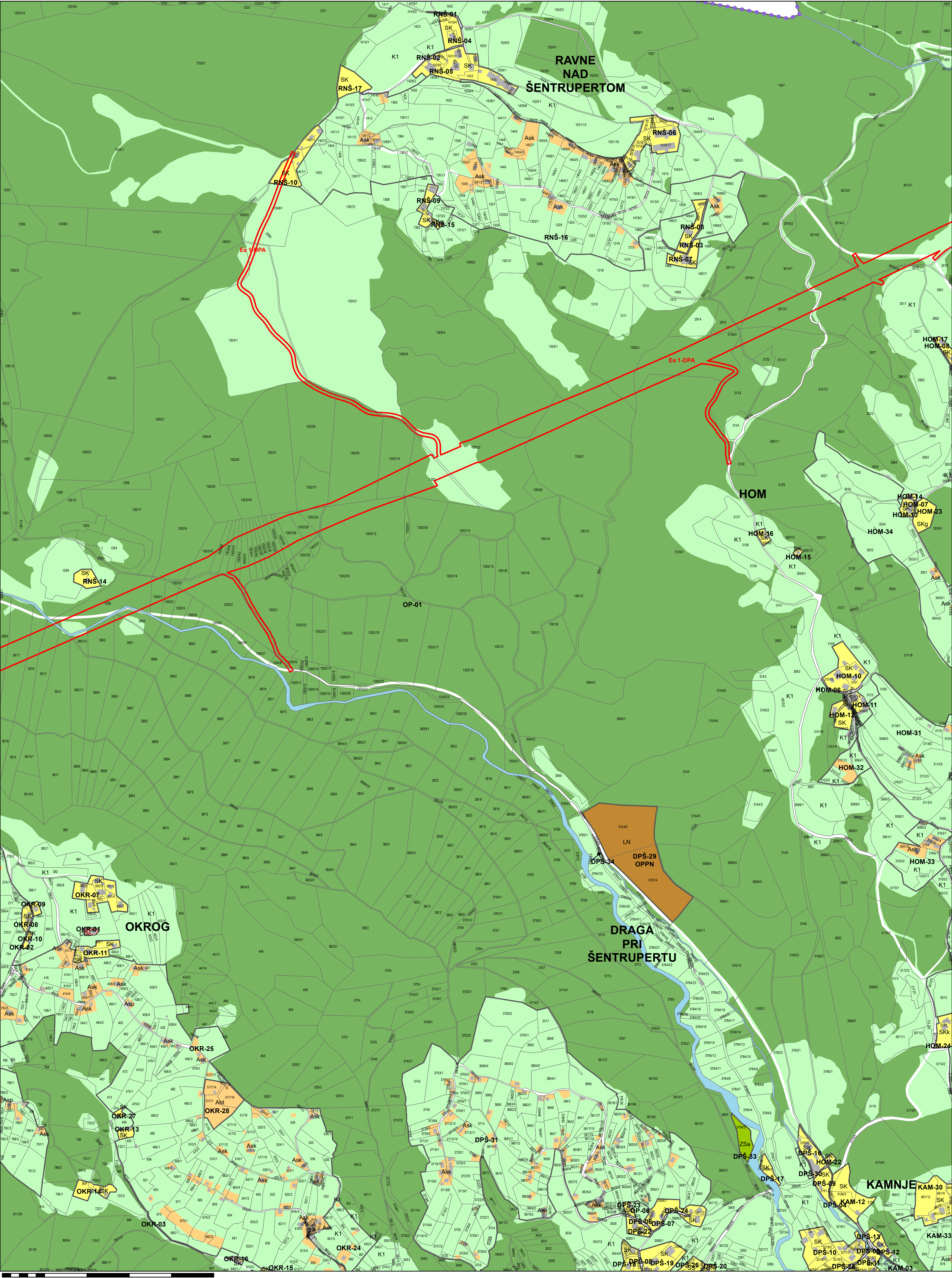

OBČINSKI PROSTORSKI NAČRT - 3SD - USKLAJENI PREDLOG IZVEDBENI DEL

3. PRIKAZ OBMOČIJ ENOT UREJANJA PROSTORA OSNOVNE OZIROMA PODROBNEJŠE NAMENSKE RABE PROSTORA IN PROSTORSKIH UREDITVENIH POGOJEV

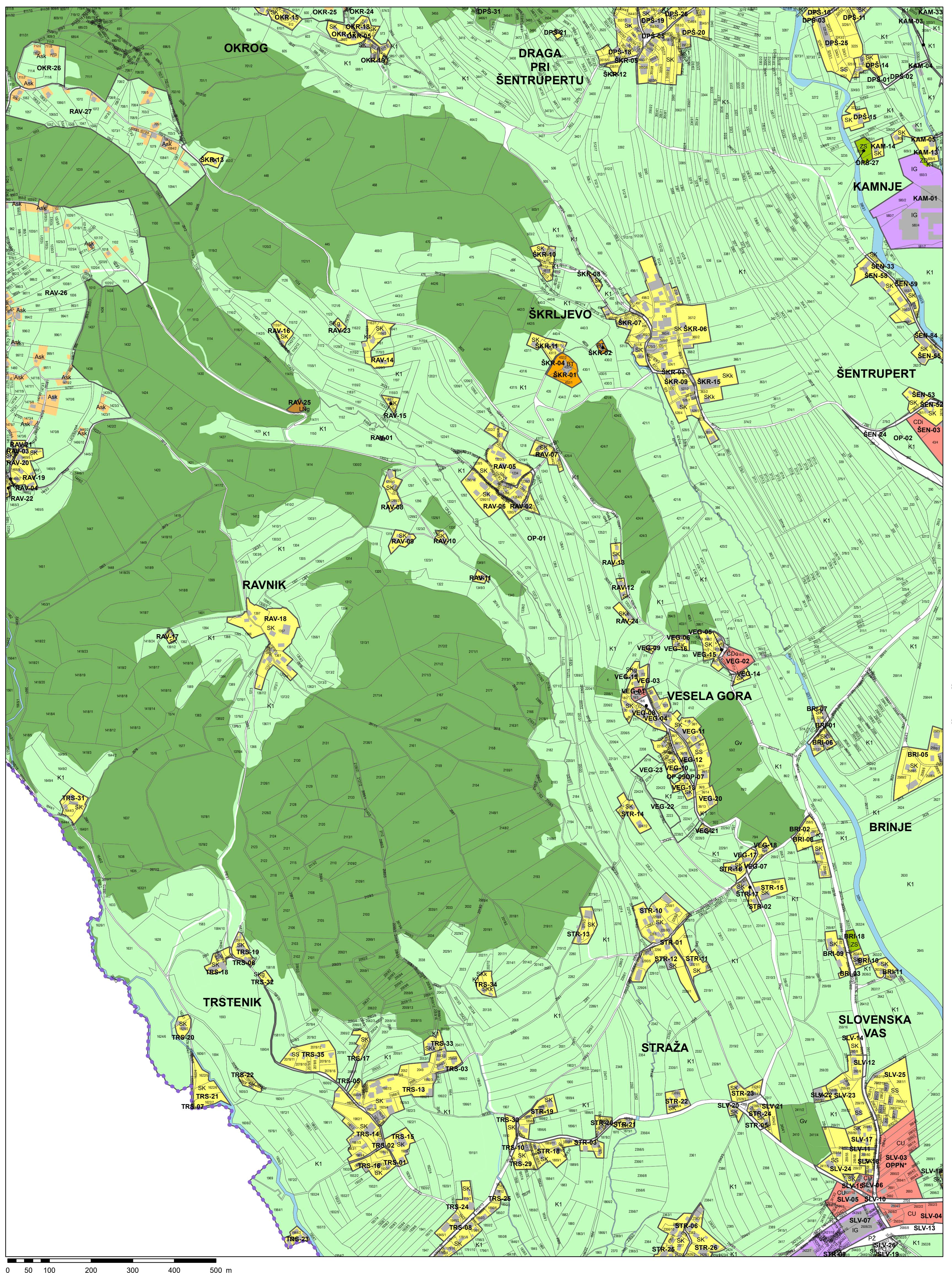

Vir: ZKN. 02.03.2025. OPN Šentrupert

M = 1:5.000

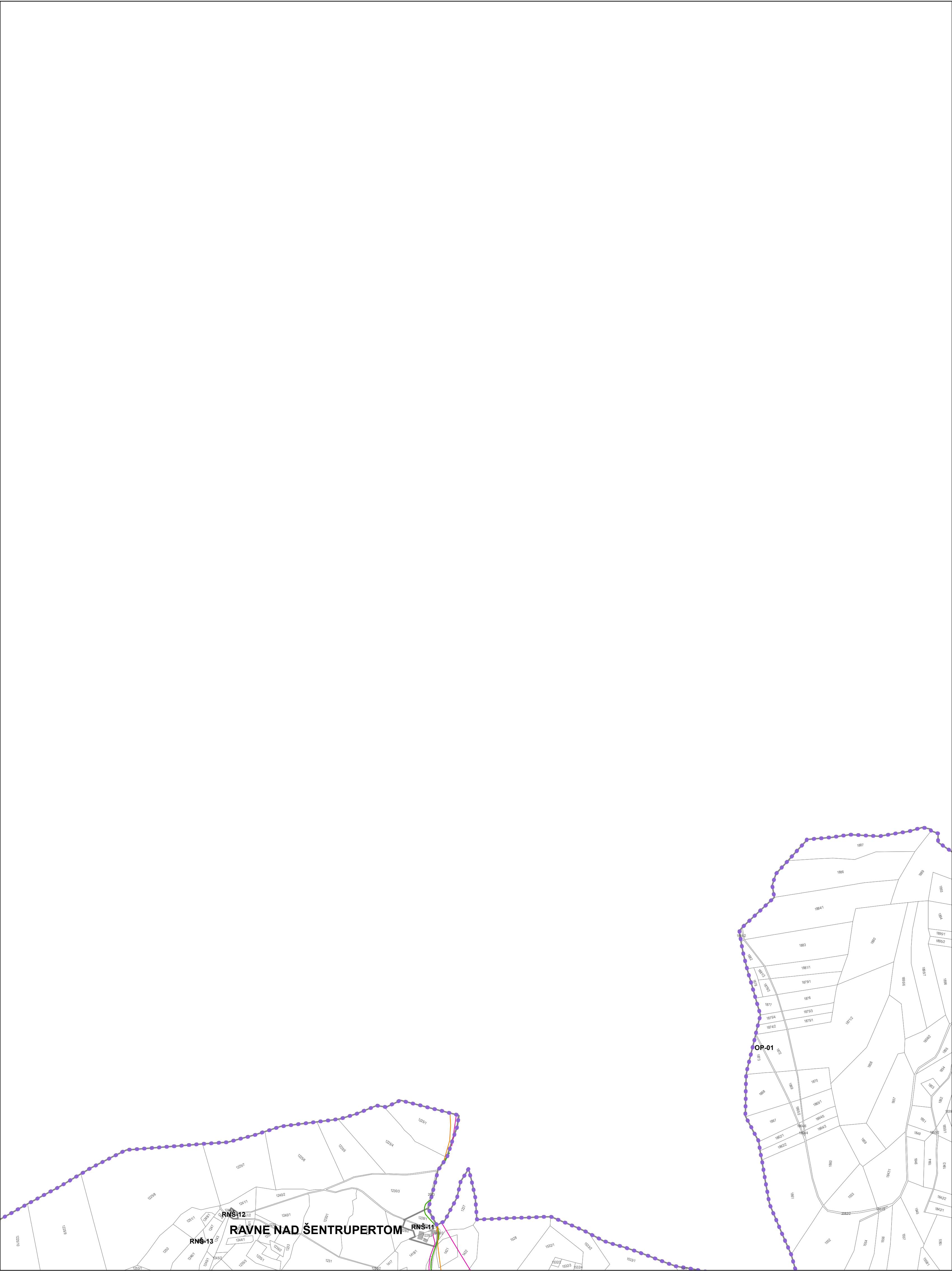

Vir: ZKN, 02. 03. 2025 (GURS), OPN Šentrupert

M = 1:5.000

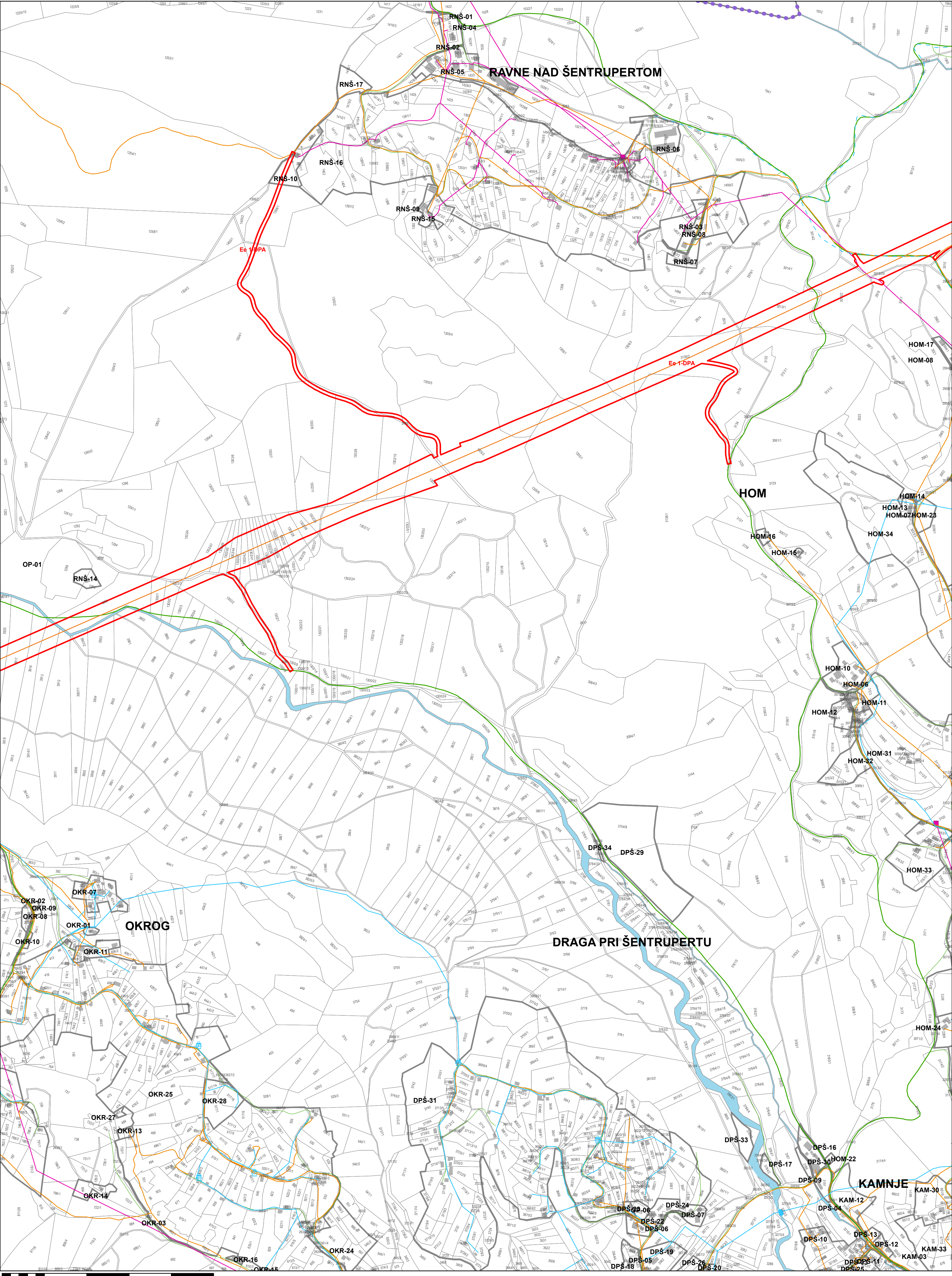

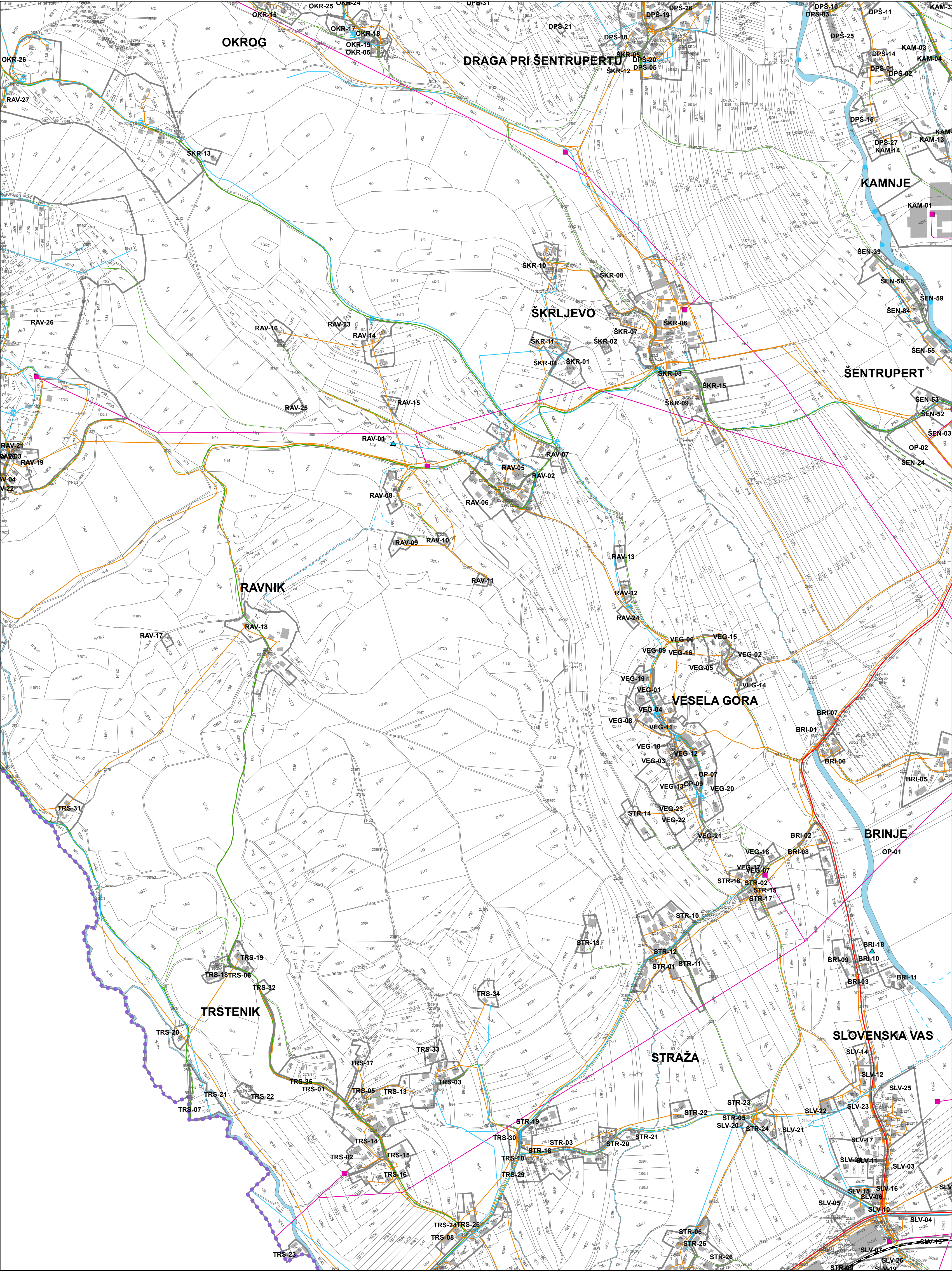

0 50 100 200 300 400 500 m

Vir: ZKN, 02. 03. 2025 (GURS), OPN Šentrupert

M = 1:5.000

LEGENDA

2. PREGLEDNA KARTA S PRIKAZOM OSNOVNE NAMENSKE RABE IN KLJUČNIH OMREŽIJ GOSPODARSKE JAVNE INFRASTRUKTURE

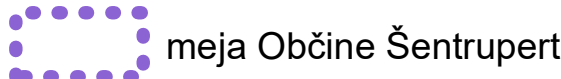

OBMOČJA OSNOVNE NAMENSKE RABE PROSTOR

- I. STAVBNA ZEMLJIŠČA
II. KMETIJSKA ZEMLJIŠČA
III. GOZDNA ZEMLJIŠČA
IV. VODE
V. DRUGA ZEMLJIŠČA

KLJUČNA OMREŽJA PROMETNE INFRASTRUKTURE

- Ostale državne ceste
 Lokalne ceste
 Kolesarske in druge poti
 Železnice

KLJUČNA OMREŽJA GOSPODARSKE JAVNE INFRASTRUKTURE

- Cevovodi za pitno vodo
- Cevovodi za odpadno vodo
- Elektroenergetski vodi
- Komunikacijski vodi

3. PRIKAZ OBMOČIJ ENOT UREJANJA PROSTORA, OSNOVNE OZIROMA PODROBNEJŠE NAMENSKE RABE PROSTORA IN PROSTORSKIH IZVEDBENIH POGOJEV

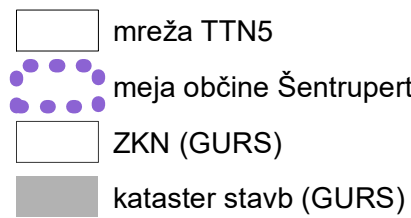

OBMOČJA PODROBNJEŠE NAMENSKE RABE PROSTORA

OBMOČJA STAVBNIH ZEMLJIŠČ

- S - OBMOČJA STANOVANJ
- SS - stanovanjske površine
- SK - površine podezelskega naselja
- SKk - površine podezelskega naselja za samostojne kmetije
- SKg - površine podezelskega naselja za gospodarska poslopja kmet
- SP - površine počitniških hiš

- ☐ P - OBMOČJA PROMETNIH POVRŠIN
☐ PC - površine cest
☐ PŽ - površine železnic
☐ PO - ostale prometne površine

- T - OBMOČJA KOMUNIKACIJSKE INFRASTRUKTURE

- O - OBMOČJA OKOLJSKE INFRASTRUKTURE

- Oc - površine čistilne naprave

- C - OBMOČJA CENTRALNIH DEJAVNOSTI
- CU - osrednja območja centralnih dejavnosti
- CDi - druga območja centralnih dejavnosti za izobraževanje
- CDc - druga območja centralnih dejavnosti za verske dejavnosti

- I - OBMOČJA PROIZVODNIH DEJAVNOSTI
- IG - gospodarske cone
- IK - površine z objekti za kmetijsko proizvodnjo

- A - POVRŠINE RAZPRŠENE POSELITVE

- | | |
|-----|---|
| | Av - površine razpršene poselitve za zidanice in vinske kleti |
| Ask | Ask - površine razpršene poselitve za kmetije in stanovanja |
| Asp | Asp - površine razpršene poselitve za počitniške hiše |
| Abt | Abt - površine razpršene poselitve za turizem |

- OBMOČJA KMETIJSKIH ZEMLJIŠČ

- K1 - najboljša kmetijska zemljišča
K2 - druga kmetijska zemljišča

- OBMOČJA GOZDNIH ZEMLJIŠČ

- Gv** - varovalni gozd

- OBMOČJA VODA

- VC - celinske vode

- ## OBMOČJA DRUGIH ZEMLJIŠČ

- L - OBMOČJA MINERALNIH SUROVIN
- LN - površine nadzemnega pridobivalnega protora
- LNg - sanacija nadzemnega pridobivalnega prostora v gozdna zemljišča
- LNK - sanacija nadzemnega pridobivalnega prostora v kmetijska zemljišča

- ☐ Meja območja veljavnega državnega prostorskega načrta

- ☐ Meja območja enote urejanja prostora

PROSTORSKI IZVEDBENI POGOJI

Ureditvene enote

- [v] - vas (strnjena zazidava prostostojećih objektov srednjega merila)
- [vɤ] - vaška zazidava v vinogradniških območjih
- [vɤz] - zidanice
- [e] - enodružinska zazidava (zazidava prostostojećih objektov manjšega merila)
- [w] - počitniške hiše
- [x] - svojstveno oblikovanje
- [b] - bloki (zazidava prostostojećih objektov ali objektov v nizu srednjega merila)
- [d] - dvoranski objekti (prostostoječi ploščati objekti srednjega do velikega merila)
- [p] - prometne površine
- [n] - infrastrukturni objekti in naprave
- [zk] - pokopališča
- [zp] - parkovne površine
- [zi] - igrišča, igralne površine, zelenice

4. PRIKAZ OBMOČIJ ENOT UREJANJA PROSTORA IN GOSPODARSKE JAVNE INFRASTRUKTURE

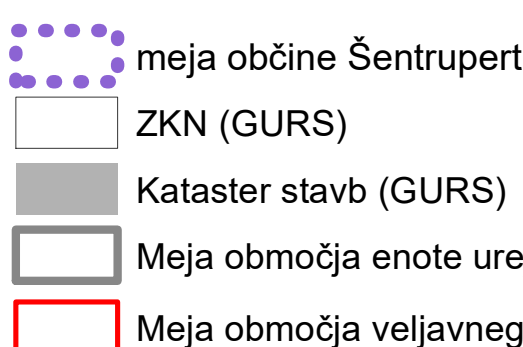

- | obstoječe/predvideno | PROMETNA INFRASTRUKTURA |
|----------------------|---------------------------------|
| <u>DP</u> | - DP - Ostale državne ceste |
| <u>LC</u> | - LC - Lokalne ceste |
| <u>OP</u> | - OP - Kolesarske in druge poti |
| <u>PZ</u> | Železnice |

- obstoječe/predvideno

- VP(p/d) VP(p/d)

- VO(d) VO(d)

- DV(p/d) DV(p/d)

- T(d) T(d)

- Komunikacijski vodi in energetske vodi
vodi okoljske infrastrukture
ter drugi gradbeno inženirski objekti
(p/d = prenosni/distribucijski)**

- Cevovodi za pitno vodo
- Cevovodi za odpadno vodo

- Elektroenergetski vod
Komunikacijski vodi

- | obstoječe/predvideno | | Komunalne naprave |
|----------------------|---|------------------------------|
| ■ | | vodohran |
| ▲ | | zajetje |
| ● | | črpališče |
| ● | | objekti vodne infrastrukture |
| ■ | | hidrant |
| ■ | | transformatorska postaja |
| | ■ | čistilna naprava |
| ▲ | | antenski stol, antena |